



Hoofdvaart 61, 7701 JG Dedemsvaart

Vraagprijs € 695.000



funda

Mijnheer Makelaars
Langewijk 350
7701 AR Dedemsvaart
Tel: 0523-612474

E-mail: info@mijnheermakelaars.nl

Voorwoord

Namens de verkoper bedanken wij jou hartelijk voor je getoonde interesse.

Ook voor de verkoper is deze periode erg spannend en zij zijn uiteraard benieuwd naar jouw reactie. Na de bezichtiging willen wij je dan ook vriendelijk verzoeken je reactie (positief of negatief) kenbaar te maken, zodat wij de verkoper hierover kunnen informeren.

Mocht dit niet de woning zijn die je zoekt dan kunnen wij voor jou op zoek gaan naar een andere en meer geschikte woning. Op ons kantoor of bij je thuis bespreken wij graag met jou de mogelijkheden.

Indien je op dit moment eigenaar bent van een woning wacht dan niet te lang met de verkoop van deze woning. In een vrijblijvend gesprek geven wij je een indicatie van de te verwachten opbrengst en bieden je inzicht in de verkoopmogelijkheden.

Buiten deze brochure doen wij nog veel meer om een woning te verkopen. Ook hierover informeren wij je graag.

Jouw financiële zaken moeten uiteraard goed op orde zijn bij het aankopen van een huis. Wij kunnen je diverse hypotheekadviseurs aanbevelen voor een deskundig informatief gesprek over de mogelijkheden. Neem contact met ons op en wij zorgen dat je bij de juiste adviseur terecht komt.

Met vriendelijke groet,

Mijnheer Makelaars

Pier Mijnheer



Omschrijving

Soms heb je van die zeldzaam unieke plekjes in het dorp en hier hebben we er één!

Deze karakteristieke vrijstaande woning met overkapping en schuur is gelegen aan de Hoofdvaart. De woning is gebouwd in 1908 en heel veel details zijn bewaard gebleven in deze goed onderhouden woning. Als je de voorgevel bekijkt zie je mooie details. De gemetselde ontlastingsbogen en de sierbanden laten zien dat hier puur vakmanschap om de hoek kwam kijken. Bij binnenkomst in de hal door de voordeur wordt je verrast door de authentieke vloer en het mooie hoge plafond. De voor- en achterkamer worden gescheiden door schitterende en suite deuren. De plafonds zijn voor de chique uitstraling afgewerkt met mooie ornamenten. Dat oud en nieuw prima te combineren is, zie je aan de moderne keuken en badkamer. Achter het mooie sierhek schuilt een hele fijne tuin. De ruime tuin is keurig aangelegd en goed onderhouden. De tuin biedt voldoende ruimte voor een kleinvee weide, speeltoestellen, moestuin of siertuin.

Indeling woning:

Begane grond: portiek, mooie authentieke gang, toegang naar woonkamer voorzien van een prachtige visgraat parketvloer, een erker en een fijne houtkachel. De voor- en achterkamer worden gescheiden door en suite deuren met ruime vaste kasten, een werkkamer/kantoor met eigen entree door steeg, kelder (stahoogte), trapopgang, moderne Siematic keuken voorzien van een corian aanrechtblad, inductiekookplaat, afzuigkap, combi-oven, oven, vaatwasser, koelkast en een gezellige gashaard, bijkeuken met witgoed aansluitingen, vaste kast met opstelling CV en achterentree, toilet met hangtoilet, radiator en waterfontein, doorloop naar aangebouwde garage.

1e verdieping: overloop met daaraan 4 slaapkamers, waaronder 1 hele grote slaapkamer met vaste kasten (mogelijkheid hier eenvoudig twee slaapkamers te realiseren) en 1 kleinere slaapkamer met vaste kast en dakraam, moderne badkamer voorzien van hangtoilet, wastafel, inloopdouche, radiator en kastmeubel, vaste kast.

Zolder: via een vaste trap kom je op de hele ruime bergzolder.

Omschrijving

Tuin:

De tuin is met zorg aangelegd en onderhouden, werkelijk een oase van rust. Verder bevinden zich hier een ruime overkapping met carport, een mooie stenen schuur voorzien van zolder (te bereiken met vlizotrap), ruime terrassen, fraaie borders en zitjes.

Bijzonderheden:

- Hele fijne lichte woning door de grote raampartijen.
- Veel authentieke elementen die het woning karakter geven. (o.a. deuren, glas in lood, schuiframen).
- Siematic keuken (2014).
- De badkamer is in 2012 vernieuwd.
- De schuur is in 2022 vernieuwd.
- Het dak van de carport en overkapping is in 2022 vernieuwd.
- De HR CV combi ketel is uit 2022.
- De grote slaapkamer op de verdieping kan nog gesplitst worden in 2 slaapkamers.
- Zeer geschikt voor grote gezinnen.
- Werkkamer/kantoor op de begane grond heeft een eigen opgang.
- Aan huis gebonden beroepen zijn toegestaan.
- Heerlijk vrij wonen midden in het dorp.

Kortom: Zie jij jezelf al heerlijk zitten in de tuin, genietend van de rust en ruimte om je heen? Maak dan snel een afspraak voor een bezichtiging!

Kenmerken

| | |
|---------------------|-----------------------------|
| Vraagprijs | : € 695.000 |
| Soort | : eengezinswoning |
| Type woning | : vrijstaande woning |
| Aantal kamers | : 7 |
| Inhoud woning | : 810 m ³ |
| Perceel oppervlakte | : 1548 m ² |
| Gebruiksoppervlakte | : 203 m ² |
| Soort woning | : eengezinswoning |
| Bouwjaar | : 1908 |
| Ligging | : noord |
| Tuin | : 1400 m ² |
| Hoofdtuin | : 1200 m ² |
| Garage | : aangebouwd steen, carport |
| Verwarming | : c.v.-ketel, houtkachel |
| Isolatie | : gedeeltelijk dubbel glas |

Locatie

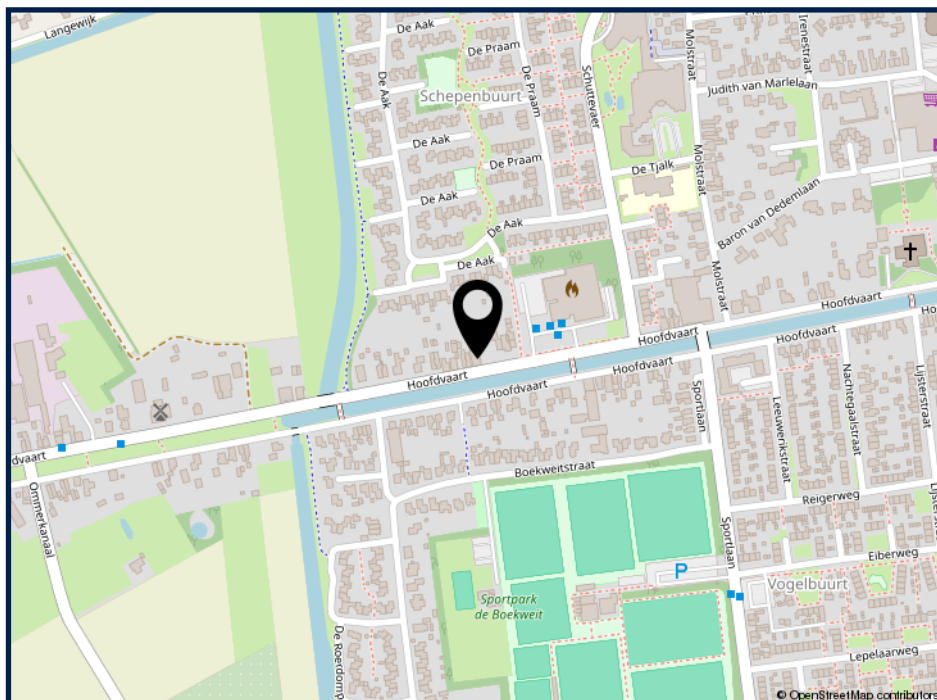

Foto's

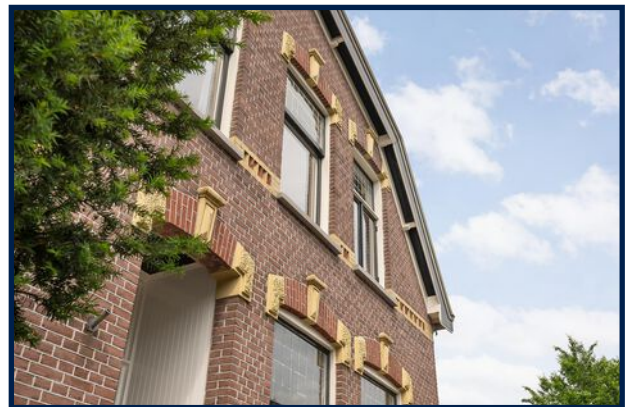

Foto's

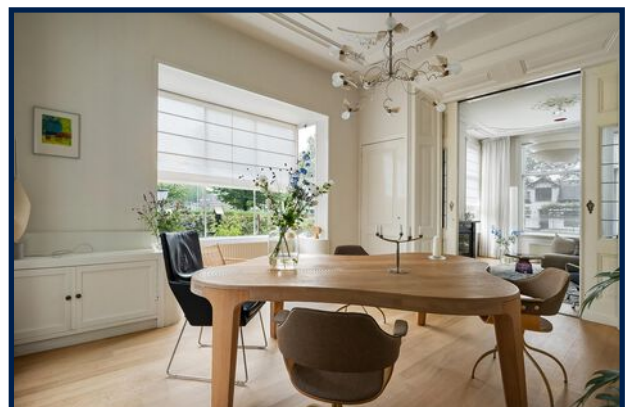
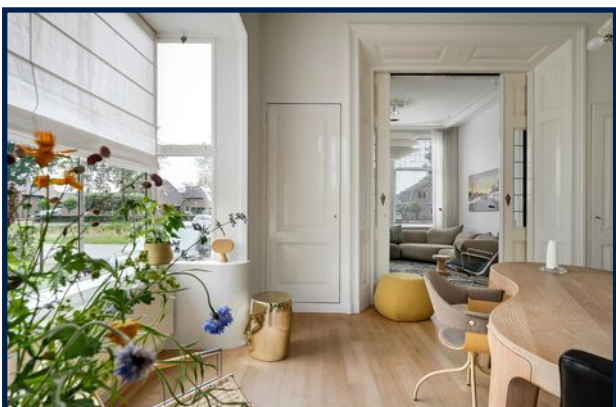

Foto's

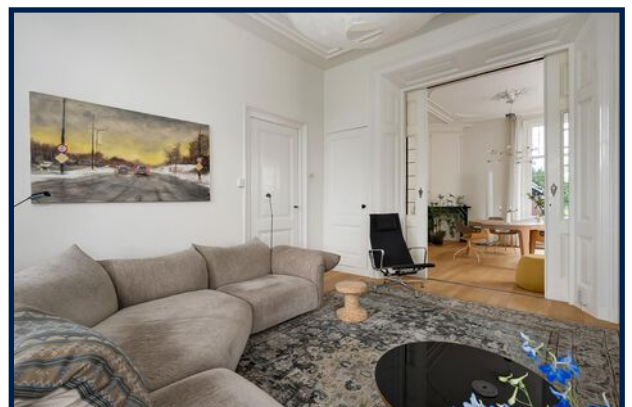

Foto's

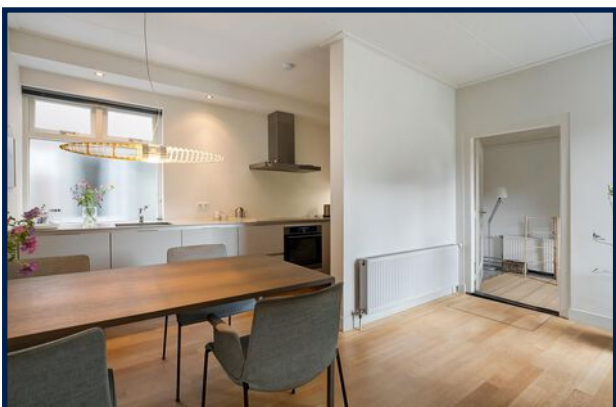

Foto's

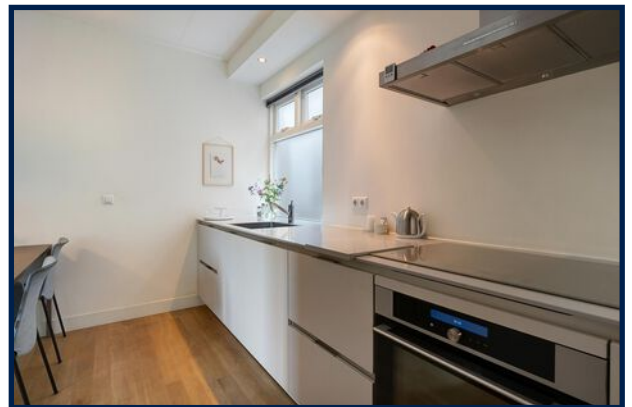

Foto's

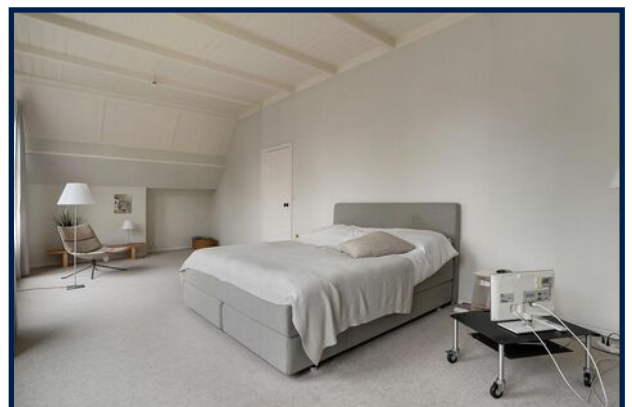

Foto's

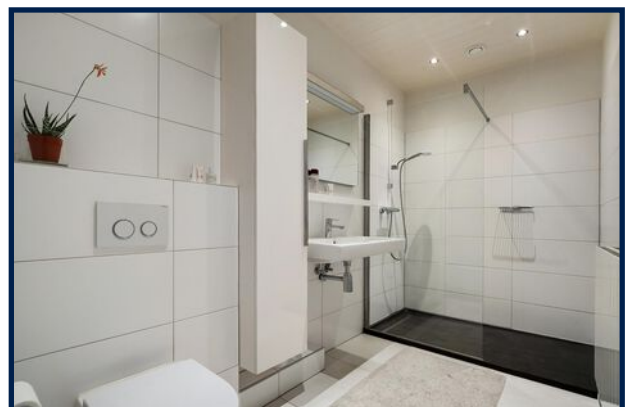
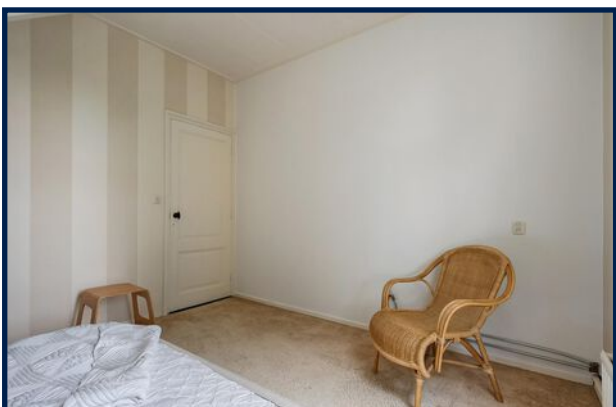

Foto's

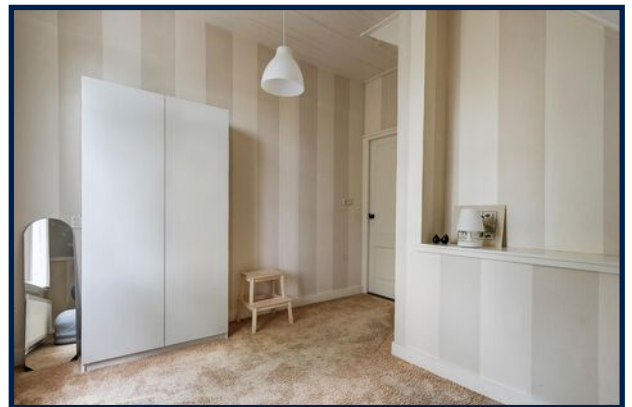
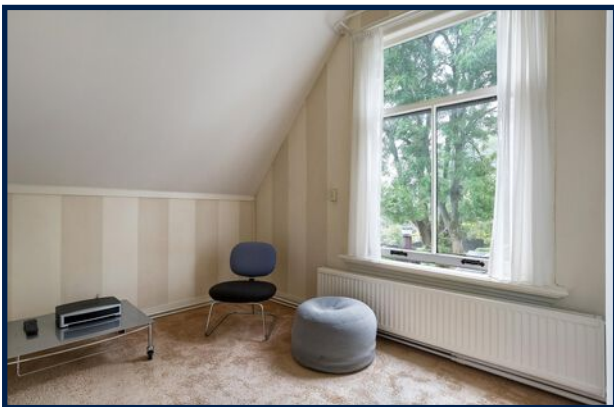
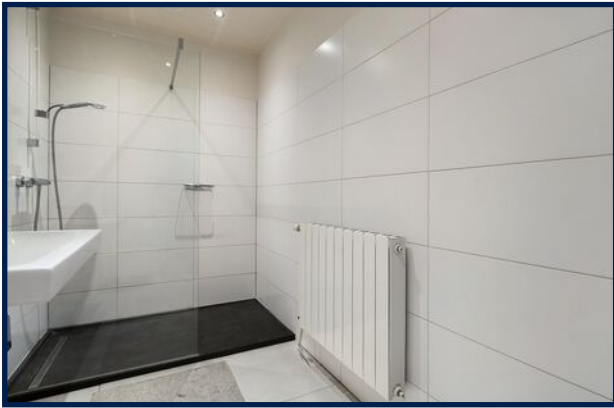

Foto's

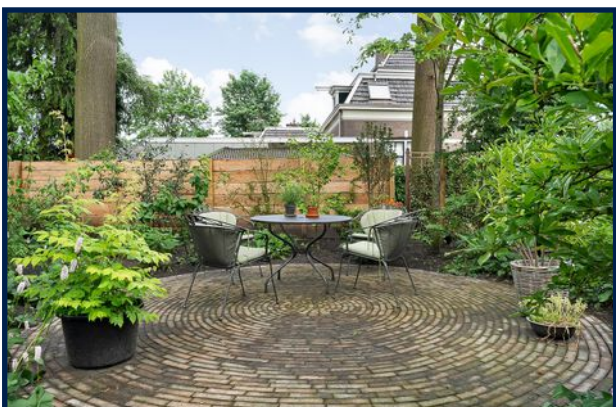

Foto's

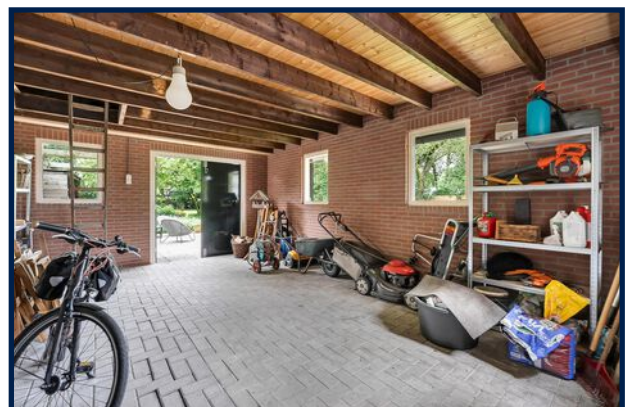

Foto's



Foto's



Begane grond



Verdieping



Zolder

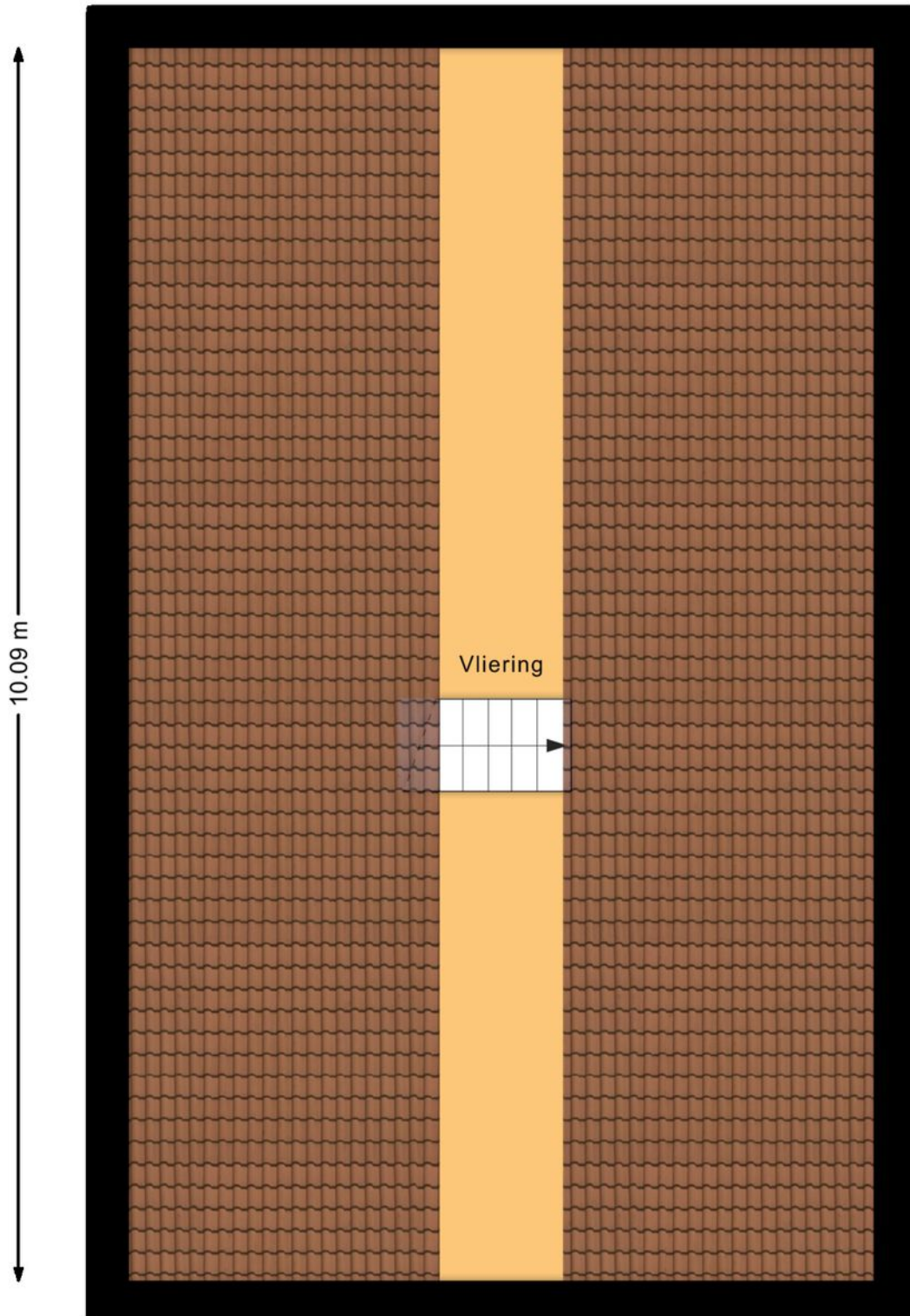
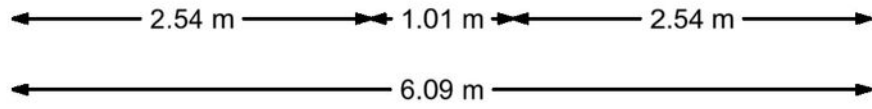

Kadaster

Kadastrale gegevens

| | |
|-------------------|---------------------|
| Adres | Hoofdvaart 61 |
| Postcode / Plaats | 7701 JG Dedemsvaart |
| Gemeente | Avereest |
| Sectie / Perceel | H / 5635 |
| Oppervlakte | 1548 m ² |

Kadastrale kaart



Lijst van zaken



Persoonlijke gegevens

Adres te verkopen woning:

Hoofdvaart 61, 7701 JG Dedemsvaart

Datum:

23-05-2024

Voor de onderstaande zaken -ongeacht of ze roerend dan wel onroerend zijn- geldt dat ze soms wel en soms niet in de woning achterblijven. De lijst is bedoeld om duidelijkheid te scheppen om discussies achteraf te voorkomen.

| | Blijft achter | Gaat mee | Kan worden overgenomen | N.v.t. |
|---|-------------------------------------|-------------------------------------|---------------------------|-------------------------------------|
| Woning | | | | |
| <i>Interieur</i> | | | | |
| Verlichting, te weten: | | | | |
| - Inbouwspots/dimmers | <input checked="" type="checkbox"/> | <input type="checkbox"/> | <input type="checkbox"/> | <input type="checkbox"/> |
| - Opbouwspots/armaturen/lampen/dimmers | <input checked="" type="checkbox"/> | <input type="checkbox"/> | <input type="checkbox"/> | <input type="checkbox"/> |
| - Losse (hang)lampen | <input type="checkbox"/> | <input checked="" type="checkbox"/> | <input type="checkbox"/> | <input type="checkbox"/> |
| (Losse) kasten, legplanken, te weten: | | | | |
| - | <input type="checkbox"/> | <input type="checkbox"/> | <input type="checkbox"/> | <input checked="" type="checkbox"/> |
| Raamdecoratie/zonwering binnen, te weten: | | | | |
| - Gordijnrails | <input checked="" type="checkbox"/> | <input type="checkbox"/> | <input type="checkbox"/> | <input type="checkbox"/> |
| - Gordijnen | <input type="checkbox"/> | <input checked="" type="checkbox"/> | <input type="checkbox"/> | <input type="checkbox"/> |
| - Overgordijnen | <input type="checkbox"/> | <input checked="" type="checkbox"/> | <input type="checkbox"/> | <input type="checkbox"/> |
| - Vitrages | <input checked="" type="checkbox"/> | <input type="checkbox"/> | <input type="checkbox"/> | <input type="checkbox"/> |
| - Rolgordijnen | <input checked="" type="checkbox"/> | <input type="checkbox"/> | <input type="checkbox"/> | <input type="checkbox"/> |
| - Lamellen | <input checked="" type="checkbox"/> | <input type="checkbox"/> | <input type="checkbox"/> | <input type="checkbox"/> |
| - Jaloezieën | <input type="checkbox"/> | <input type="checkbox"/> | <input type="checkbox"/> | <input checked="" type="checkbox"/> |
| - (Losse) horren/rolhorren | <input type="checkbox"/> | <input type="checkbox"/> | <input type="checkbox"/> | <input checked="" type="checkbox"/> |
| Vloerdecoratie, te weten: | | | | |
| - Vloerbedekking | <input checked="" type="checkbox"/> | <input type="checkbox"/> | <input type="checkbox"/> | <input type="checkbox"/> |
| - Parketvloer | <input checked="" type="checkbox"/> | <input type="checkbox"/> | <input type="checkbox"/> | <input type="checkbox"/> |
| - Houten vloer(delen) | <input checked="" type="checkbox"/> | <input type="checkbox"/> | <input type="checkbox"/> | <input type="checkbox"/> |
| - Laminaat | <input type="checkbox"/> | <input type="checkbox"/> | <input type="checkbox"/> | <input checked="" type="checkbox"/> |
| - Plavuizen | <input checked="" type="checkbox"/> | <input type="checkbox"/> | <input type="checkbox"/> | <input type="checkbox"/> |
| - | <input type="checkbox"/> | <input type="checkbox"/> | <input type="checkbox"/> | <input checked="" type="checkbox"/> |
| (Voorzet) openhaard met toebehoren | <input type="checkbox"/> | <input type="checkbox"/> | <input type="checkbox"/> | <input checked="" type="checkbox"/> |
| Allesbrander | <input type="checkbox"/> | <input type="checkbox"/> | <input type="checkbox"/> | <input checked="" type="checkbox"/> |
| Houtkachel | <input checked="" type="checkbox"/> | <input type="checkbox"/> | <input type="checkbox"/> | <input type="checkbox"/> |
| (Gas)kachels | <input checked="" type="checkbox"/> | <input type="checkbox"/> | <input type="checkbox"/> | <input type="checkbox"/> |
| Designradiator(en) | <input type="checkbox"/> | <input type="checkbox"/> | <input type="checkbox"/> | <input checked="" type="checkbox"/> |
| Radiatorafwerking | <input type="checkbox"/> | <input type="checkbox"/> | <input type="checkbox"/> | <input checked="" type="checkbox"/> |
| Overige, te weten: | | | | |
| - Spiegelwanden | <input type="checkbox"/> | <input type="checkbox"/> | <input type="checkbox"/> | <input checked="" type="checkbox"/> |
| - Schilderij ophangstelsysteem | <input type="checkbox"/> | <input type="checkbox"/> | <input type="checkbox"/> | <input checked="" type="checkbox"/> |
| - | <input type="checkbox"/> | <input type="checkbox"/> | <input type="checkbox"/> | <input checked="" type="checkbox"/> |

Lijst van zaken



Keuken

| | | | | |
|--------------------------------------|-------------------------------------|--------------------------|--------------------------|-------------------------------------|
| Keukenblok (met bovenkasten) | <input checked="" type="checkbox"/> | <input type="checkbox"/> | <input type="checkbox"/> | <input type="checkbox"/> |
| Keuken (inbouw)apparatuur, te weten: | | | | |
| – Kookplaat | <input checked="" type="checkbox"/> | <input type="checkbox"/> | <input type="checkbox"/> | <input type="checkbox"/> |
| – (Gas) fornuis | <input checked="" type="checkbox"/> | <input type="checkbox"/> | <input type="checkbox"/> | <input type="checkbox"/> |
| – Afzuigkap | <input checked="" type="checkbox"/> | <input type="checkbox"/> | <input type="checkbox"/> | <input type="checkbox"/> |
| – Magnetron | <input checked="" type="checkbox"/> | <input type="checkbox"/> | <input type="checkbox"/> | <input type="checkbox"/> |
| – Oven | <input checked="" type="checkbox"/> | <input type="checkbox"/> | <input type="checkbox"/> | <input type="checkbox"/> |
| – Combi-oven/combimagnetron | <input checked="" type="checkbox"/> | <input type="checkbox"/> | <input type="checkbox"/> | <input type="checkbox"/> |
| – Koelkast | <input checked="" type="checkbox"/> | <input type="checkbox"/> | <input type="checkbox"/> | <input type="checkbox"/> |
| – Vriezer | <input type="checkbox"/> | <input type="checkbox"/> | <input type="checkbox"/> | <input checked="" type="checkbox"/> |
| – Koel-vriescombinatie | <input type="checkbox"/> | <input type="checkbox"/> | <input type="checkbox"/> | <input checked="" type="checkbox"/> |
| – Vaatwasser | <input checked="" type="checkbox"/> | <input type="checkbox"/> | <input type="checkbox"/> | <input type="checkbox"/> |
| – Quooker | <input type="checkbox"/> | <input type="checkbox"/> | <input type="checkbox"/> | <input checked="" type="checkbox"/> |
| – Koffiezetapparaat | <input type="checkbox"/> | <input type="checkbox"/> | <input type="checkbox"/> | <input checked="" type="checkbox"/> |
| Keukenaccessoires, te weten: | | | | |
| – | <input type="checkbox"/> | <input type="checkbox"/> | <input type="checkbox"/> | <input checked="" type="checkbox"/> |

Sanitair/sauna

| | | | | |
|--------------------------------------|-------------------------------------|--------------------------|--------------------------|-------------------------------------|
| Toilet met de volgende toebehoren: | | | | |
| – Toilet | <input checked="" type="checkbox"/> | <input type="checkbox"/> | <input type="checkbox"/> | <input type="checkbox"/> |
| – Toilethouder | <input checked="" type="checkbox"/> | <input type="checkbox"/> | <input type="checkbox"/> | <input type="checkbox"/> |
| – Toiletborstel(houder) | <input type="checkbox"/> | <input type="checkbox"/> | <input type="checkbox"/> | <input checked="" type="checkbox"/> |
| – Fontein | <input checked="" type="checkbox"/> | <input type="checkbox"/> | <input type="checkbox"/> | <input type="checkbox"/> |
| Badkamer met de volgende toebehoren: | | | | |
| – Ligbad | <input type="checkbox"/> | <input type="checkbox"/> | <input type="checkbox"/> | <input checked="" type="checkbox"/> |
| – Jacuzzi/whirlpool | <input type="checkbox"/> | <input type="checkbox"/> | <input type="checkbox"/> | <input checked="" type="checkbox"/> |
| – Douche (cabine/scherm) | <input checked="" type="checkbox"/> | <input type="checkbox"/> | <input type="checkbox"/> | <input type="checkbox"/> |
| – Stoomdouche (cabine) | <input type="checkbox"/> | <input type="checkbox"/> | <input type="checkbox"/> | <input checked="" type="checkbox"/> |
| – Wastafel | <input checked="" type="checkbox"/> | <input type="checkbox"/> | <input type="checkbox"/> | <input type="checkbox"/> |
| – Wastafelmeubel | <input type="checkbox"/> | <input type="checkbox"/> | <input type="checkbox"/> | <input checked="" type="checkbox"/> |
| – Planchet | <input type="checkbox"/> | <input type="checkbox"/> | <input type="checkbox"/> | <input checked="" type="checkbox"/> |
| – Toiletkast | <input checked="" type="checkbox"/> | <input type="checkbox"/> | <input type="checkbox"/> | <input type="checkbox"/> |
| – Toilet | <input checked="" type="checkbox"/> | <input type="checkbox"/> | <input type="checkbox"/> | <input type="checkbox"/> |
| – Toilethouder | <input checked="" type="checkbox"/> | <input type="checkbox"/> | <input type="checkbox"/> | <input type="checkbox"/> |
| – Toiletborstel(houder) | <input type="checkbox"/> | <input type="checkbox"/> | <input type="checkbox"/> | <input checked="" type="checkbox"/> |
| – | <input type="checkbox"/> | <input type="checkbox"/> | <input type="checkbox"/> | <input checked="" type="checkbox"/> |
| Sauna met toebehoren | <input type="checkbox"/> | <input type="checkbox"/> | <input type="checkbox"/> | <input checked="" type="checkbox"/> |

Lijst van zaken



Exterieur/Installaties/Veiligheid/Energiebesparing

| | | | | |
|--|-------------------------------------|--------------------------|--------------------------|-------------------------------------|
| Schotel/antenne | <input type="checkbox"/> | <input type="checkbox"/> | <input type="checkbox"/> | <input checked="" type="checkbox"/> |
| Brievenbus | <input type="checkbox"/> | <input type="checkbox"/> | <input type="checkbox"/> | <input checked="" type="checkbox"/> |
| Kluis | <input type="checkbox"/> | <input type="checkbox"/> | <input type="checkbox"/> | <input checked="" type="checkbox"/> |
| (Voordeur)bel | <input checked="" type="checkbox"/> | <input type="checkbox"/> | <input type="checkbox"/> | <input type="checkbox"/> |
| Alarminstallatie | <input type="checkbox"/> | <input type="checkbox"/> | <input type="checkbox"/> | <input checked="" type="checkbox"/> |
| (Veiligheids)sloten en overige inbraakpreventie | <input type="checkbox"/> | <input type="checkbox"/> | <input type="checkbox"/> | <input checked="" type="checkbox"/> |
| Rookmelders | <input checked="" type="checkbox"/> | <input type="checkbox"/> | <input type="checkbox"/> | <input type="checkbox"/> |
| (Klok)thermostaat | <input checked="" type="checkbox"/> | <input type="checkbox"/> | <input type="checkbox"/> | <input type="checkbox"/> |
| Airconditioning | <input type="checkbox"/> | <input type="checkbox"/> | <input type="checkbox"/> | <input checked="" type="checkbox"/> |
| Warmwatervoorziening, te weten: | | | | |
| – Cv-installatie | <input checked="" type="checkbox"/> | <input type="checkbox"/> | <input type="checkbox"/> | <input type="checkbox"/> |
| – Boiler | <input type="checkbox"/> | <input type="checkbox"/> | <input type="checkbox"/> | <input checked="" type="checkbox"/> |
| – Geiser | <input type="checkbox"/> | <input type="checkbox"/> | <input type="checkbox"/> | <input checked="" type="checkbox"/> |
| – | <input type="checkbox"/> | <input type="checkbox"/> | <input type="checkbox"/> | <input checked="" type="checkbox"/> |
| Screens | <input type="checkbox"/> | <input type="checkbox"/> | <input type="checkbox"/> | <input checked="" type="checkbox"/> |
| Rolluiken | <input type="checkbox"/> | <input type="checkbox"/> | <input type="checkbox"/> | <input checked="" type="checkbox"/> |
| Zonwering buiten | <input type="checkbox"/> | <input type="checkbox"/> | <input type="checkbox"/> | <input checked="" type="checkbox"/> |
| – | <input type="checkbox"/> | <input type="checkbox"/> | <input type="checkbox"/> | <input checked="" type="checkbox"/> |
| Isolatievoorzieningen (voorzetramen/radiatorfolie etc.), te weten: | | | | |
| – | <input type="checkbox"/> | <input type="checkbox"/> | <input type="checkbox"/> | <input checked="" type="checkbox"/> |
| Telefoonaansluiting/internetaansluiting | <input checked="" type="checkbox"/> | <input type="checkbox"/> | <input type="checkbox"/> | <input type="checkbox"/> |
| Veiligheidsschakelaar wasautomaat | <input type="checkbox"/> | <input type="checkbox"/> | <input type="checkbox"/> | <input checked="" type="checkbox"/> |
| Waterslot wasautomaat | <input checked="" type="checkbox"/> | <input type="checkbox"/> | <input type="checkbox"/> | <input type="checkbox"/> |
| Zonnepanelen | <input type="checkbox"/> | <input type="checkbox"/> | <input type="checkbox"/> | <input checked="" type="checkbox"/> |
| Oplaadpunt elektrische auto | <input type="checkbox"/> | <input type="checkbox"/> | <input type="checkbox"/> | <input checked="" type="checkbox"/> |

Tuin

Inrichting

| | | | | |
|-----------------------|-------------------------------------|--------------------------|--------------------------|--------------------------|
| Tuinaanleg/bestrating | <input checked="" type="checkbox"/> | <input type="checkbox"/> | <input type="checkbox"/> | <input type="checkbox"/> |
| Beplanting | <input checked="" type="checkbox"/> | <input type="checkbox"/> | <input type="checkbox"/> | <input type="checkbox"/> |

Verlichting/installaties

| | | | | |
|--|-------------------------------------|--------------------------|--------------------------|-------------------------------------|
| Buitenverlichting | <input checked="" type="checkbox"/> | <input type="checkbox"/> | <input type="checkbox"/> | <input type="checkbox"/> |
| Tijd- of schemerschakelaar/bewegingsmelder | <input type="checkbox"/> | <input type="checkbox"/> | <input type="checkbox"/> | <input checked="" type="checkbox"/> |

Bebouwing

| | | | | |
|-------------------------------------|--------------------------|--------------------------|--------------------------|-------------------------------------|
| Tuinhuis/buitenberging | <input type="checkbox"/> | <input type="checkbox"/> | <input type="checkbox"/> | <input checked="" type="checkbox"/> |
| Kasten/werkbank in tuinhuis/berging | <input type="checkbox"/> | <input type="checkbox"/> | <input type="checkbox"/> | <input checked="" type="checkbox"/> |
| (Broei)kas | <input type="checkbox"/> | <input type="checkbox"/> | <input type="checkbox"/> | <input checked="" type="checkbox"/> |

Lijst van zaken



Overig

Overige tuin, te weten:

| | | | | |
|-----------------------|-------------------------------------|--------------------------|--------------------------|-------------------------------------|
| - (Sier)hek | <input checked="" type="checkbox"/> | <input type="checkbox"/> | <input type="checkbox"/> | <input type="checkbox"/> |
| - Vlaggenmast(houder) | <input checked="" type="checkbox"/> | <input type="checkbox"/> | <input type="checkbox"/> | <input type="checkbox"/> |
| - | <input type="checkbox"/> | <input type="checkbox"/> | <input type="checkbox"/> | <input checked="" type="checkbox"/> |

Overig

Zijn er zaken die geen eigendom zijn van verkoper omdat er sprake is van een leasecontract of huurcontract. Zo ja, neemt verkoper de zaak mee of wordt het betreffende contract overgenomen?

| | Ja | Nee | Gaat mee | Moet worden overgenomen |
|--------------|--------------------------|-------------------------------------|--------------------------|--------------------------|
| CV | <input type="checkbox"/> | <input checked="" type="checkbox"/> | <input type="checkbox"/> | <input type="checkbox"/> |
| Boiler | <input type="checkbox"/> | <input checked="" type="checkbox"/> | <input type="checkbox"/> | <input type="checkbox"/> |
| Zonnepanelen | <input type="checkbox"/> | <input checked="" type="checkbox"/> | <input type="checkbox"/> | <input type="checkbox"/> |
| - | <input type="checkbox"/> | <input checked="" type="checkbox"/> | <input type="checkbox"/> | <input type="checkbox"/> |

Bijlage(n) over te nemen contracten:

-

Voor akkoord,

De opdrachtgever/verkoper,
(en echtgeno(o)t(e)/partner)

plaats en datum:

Koper,
(en echtgeno(o)t(e)/partner)

plaats en datum:



Nederlandse Coöperatieve vereniging van Makelaars en Taxateurs in onroerende goederen NVM U.A.

Versie 2023

Vragenlijst voor de verkoop van een woning

Indien u dat nodig vindt, kunt u nadere informatie geven aan het einde van deze vragenlijst of bij de tekst. Als u twijfelt over de juiste beantwoording of als u een vraag niet begrijpt, zet dan een vraagteken voor de vraag. Neem vervolgens zo snel mogelijk contact op met uw NVM-makelaar. Indien de vraag niet van toepassing is kunt u deze doorhalen. Een kopie van de vragenlijst over de woning wordt verstrekt aan de koper. Tevens wordt doorgaans een kopie van de vragenlijst als bijlage aan de koopakte gehecht.

Woning

In de vragenlijst wordt de term 'woning' gebruikt. De term woning moet ruim worden uitgelegd. De term 'woning' in de vragenlijst ziet op de gehele onroerende zaak inclusief de aanhorigheden, zoals bijvoorbeeld een garage, berging, loods, tuin e.d.

Doel vragenlijst

De vragenlijst geeft vorm, inhoud en structuur aan de mededelingsplicht van verkoper. De mededelingsplicht strekt niet verder dan dat u als verkoper ten tijde van het sluiten van de overeenkomst aan de koper meedeelt wat u bekend is omtrent de woning. De vragenlijst beoogt geen garanties te geven, maar heeft een informatief karakter.

Doorgaans de meeste vragen uit de vragenlijst kunt u beantwoorden met 'ja', 'nee' of 'niet bekend'. De open vragen zijn voorzien van een tekstveld. Hier kunt u zelf uw antwoord formuleren. Als u geen antwoord kunt geven op de vraag, dan kunt u aangeven dat het antwoord u niet bekend is.

Gegevens over de woning:

Adres te verkopen woning: Hoofdvaart 61, 7701 JG Dedemsvaart

1. Bijzonderheden

- a Zijn er nadat u het perceel in eigendom hebt gekregen nog andere, eventuele aanvullende notariële of onderhandse akten opgesteld met betrekking tot het perceel? ja nee
- b Zijn er mondelinge of schriftelijke afspraken gemaakt over aangrenzende percelen? niet bekend ja nee
(Denk hierbij aan regelingen voor het gebruik van een poort, schuur, garage, tuin, overeenkomsten met meerdere burens, toezeggingen, erfafscheidingen.)
- c Wijken de huidige terreinafscheidingen af van de kadastrale eigendomsgrenzen? niet bekend ja nee
(Denk hierbij ook aan strookjes grond van de gemeente die u in gebruik heeft, of grond van u die gebruikt wordt door de burens.)
- d Is een gedeelte van de woning, schuur, garage of schutting gebouwd op grond van de burens of andersom? niet bekend ja nee
- e Heeft u grond van derden in gebruik? niet bekend ja nee
- f Rusten er 'bijzondere lasten en beperkingen' op de woning en/of het perceel? ja nee
(Bijzondere lasten en beperkingen kunnen privaatrechtelijke beperkingen zijn zoals (lijdende)

Vragenlijst over de woning

erfdienstbaarheden (bijvoorbeeld een recht van overpad), kwalitatieve verplichtingen, kettingbedingen, vruchtgebruik, voorkeursrecht (bijvoorbeeld een eerste recht van koop), opstalrecht, erfpacht, huurkoop. Het kan ook gaan om publiekrechtelijke beperkingen zoals een aanschrijving van de gemeente in het kader van een illegale verbouwing)

Zo ja, welke? : recht van overpad

- g Is de Wet voorkeursrecht gemeenten van toepassing? ja nee
- h Is er een anti-speculatiebeding en/of zelfbewoningsplicht van toepassing op de woning? ja nee
- i Is er sprake van een beschermd stads- of dorpsgezicht of loopt er een procedure tot aanwijzing daartoe? ja nee
- Is er sprake van een gemeentelijk-, provinciaal-of rijksmonument of loopt er een procedure tot aanwijzing daartoe? ja nee
- Is er volgens het bestemmingsplan sprake van een beeldbepalend of karakteristiek object? ja nee
- j Is er sprake (geweest) van ruilverkaveling? ja nee
- k Is er sprake van onteigening? ja nee
- l Is de woning of de grond geheel of gedeeltelijk verhuurd of bij anderen in gebruik? n.v.t ja nee
- m Is er over de woning een geschil/procedures gaande, al dan niet bij de rechter, huurcommissie of een andere instantie?
(bijvoorbeeld onteigening/kwesties met burens, zoals erfdienstbaarheden, recht van overpad, erfafscheidingen e.d.) ja nee
- n Is er bezwaar gemaakt tegen de waardebeschikking WOZ? ja nee
- o Zijn er door de overheid of nutsbedrijven verbeteringen of herstellingen voorgeschreven of aangekondigd die nog niet naar behoren zijn uitgevoerd? ja nee
- p Zijn er in het verleden subsidies of premies verstrekt die bij verkoop van de woning voor een deel kunnen worden teruggevorderd? ja nee
- q Is de woning onbewoonbaar verklaard of in het verleden ooit onbewoonbaar verklaard geweest? ja nee
- r Is er bij verkoop sprake van een omzetbelastingheffing?
(Bijvoorbeeld omdat het een voormalig bedrijfsonroerendgoed is, of een woning met praktijkgedeelte, of omdat u pas ingrijpend verbouwd hebt.) ja nee
- s Hoe gebruikt u de woning nu? : Woning
(Bijvoorbeeld woning, praktijk, winkel, opslag)
- Is dat gebruik volgens de gemeente toegestaan? ja nee

2. Gevels

- a Is er sprake (geweest) van vochtdoorslag of aanhoudend vochtige plekken op de gevels? ja nee
- b Zijn er (gerepareerde) scheuren/beschadigingen in/aan de gevels aanwezig? ja nee
- Zo ja, waar? : Rechtsvoor. Is hersteld door de vorige bewoners.
- c Zijn de gevels tijdens de bouw geïsoleerd? niet bekend ja nee

Vragenlijst over de woning

- Zo nee, zijn de gevels daarna (deels) geïsoleerd? niet bekend ja nee
- Is er sprake van volledige isolatie? niet bekend ja nee
- Zo nee, welke delen van de gevels zijn er niet geïsoleerd? : geen
- d Zijn de gevels ooit gereinigd? niet bekend ja nee

3. Dak(en)

- a Hoe oud zijn de daken ongeveer? Platte daken: : Huis weten we niet.
Carport 2 jaar
Schuur ca. 17jaar
- b Heeft u last van daklekkages (gehad)? ja nee
- c Zijn er in het verleden gebreken geconstateerd aan de dakconstructie zoals scheve, doorbuigende, krakende, beschadigde en/of aangetaste dakdelen? ja nee
- d Heeft u het dak al eens (gedeeltelijk) laten vernieuwen c.q. laten repareren? ja nee
- e Is het dak tijdens de bouw geïsoleerd? Platte daken: niet bekend ja nee
- Overige daken: niet bekend ja nee
- Zo nee, is het dak daarna geïsoleerd? Platte daken: niet bekend ja nee
- Overige daken: niet bekend ja nee
- Is er sprake van volledige isolatie? Platte daken: niet bekend ja nee
- Overige daken: niet bekend ja nee
- f Zijn de regenwaterafvoeren lek of verstopt? ja nee
- g Zijn de dakgoten lek of verstopt? ja nee

4. Kozijnen, ramen en deuren

- a Van welk materiaal zijn de buitenkozijnen gemaakt? : Hout
(bijvoorbeeld hout, kunststof of aluminium of een andersoortig materiaal)
- b Wanneer zijn de buitenkozijnen, ramen en deuren voor het laatst geschilderd? : Boven 2 jaar geleden.
Beneden 7 jaar geleden.
Platte delen houden we zelf bij.
- Is dit gebeurd door een erkend schildersbedrijf? ja nee
- Zo ja, door wie? : Postma en boven Huizing
- c Functioneren alle scharnieren en sloten? ja nee
- d Zijn voor alle afsluitbare deuren, ramen etc. sleutels aanwezig? ja nee
- e Is er sprake van isolerende beglazing? ja nee
- Zo ja, welk type glas? : Dubbel
(bijvoorbeeld HR, HR+, HR++ of HR+++, zie de glassponning waarin doorgaans staat vermeld welke type glas er is geplaatst)

Vragenlijst over de woning

- Is er sprake van isolerende beglazing in de gehele woning? ja nee
- Zo nee, welke ramen zijn niet geïsoleerd? : Kamer , bij-kamer en slaapkamers
- f Is er bij de isolerende beglazing sprake van condensvorming tussen het glas? ja nee
(Denk aan lekkende ruiten.)

5. Vloeren, plafonds en wanden

- a Is er sprake (geweest) van vochtdoorslag of optrekkend vocht op de vloeren, plafonds en/of wanden? ja nee
- b Is er sprake (geweest) van schimmelvorming op de vloeren, plafonds en/of wanden? ja nee
- c Zijn er (gerepareerde) of (verborgen) scheuren en/of beschadigingen in/aan vloeren, plafonds en/of wanden aanwezig? ja nee
- Zo ja, waar? : In de vloer garage.
In de oude vloer in de gang
- d Hebben zich in het verleden problemen voorgedaan met de afwerkingen? ja nee
(Bijvoorbeeld loszittend tegelwerk, loslatend behang of spuitwerk, holklinkend of loszittend stucwerk, etc.)
- e Is er sprake (geweest) van gebreken aan de vloerconstructie, zoals scheve, doorbuigende, krakende, beschadigde en/of aangetaste vloerdelen? ja nee
- f Is er sprake van vloerisolatie? niet bekend ja nee
- Is er sprake van volledige isolatie? niet bekend ja nee

6. Fundering, kruipruimte en kelder

- a Is er sprake (geweest) van gebreken aan de fundering? niet bekend ja nee
- b Is de kruipruimte toegankelijk? ja nee
- Is de kruipruimte droog? meestal ja nee
- c Is er sprake van vochtdoorslag door de kelderwand? soms ja nee
- d Is de grondwaterstand in de afgelopen jaren waarneembaar gewijzigd of is er sprake van wateroverlast geweest? ja nee

7. Installaties

- a Wat voor warmte-installatie(s) is/zijn er aanwezig in de woning? : CV-installatie
(bijvoorbeeld cv-installatie, WTW-systeem, WKO-systeem, (hybride) warmtepomp, airconditioning, zonneboiler, elektrische boiler, pelletkachel dan wel een andere installatie)
- Is/zijn de installatie(s) eigendom? ja nee
- Merk van de installatie(s): : Intergas
- Type(nummer) van de installatie(s): : HRE
- Installatiedatum van de installatie(s): : 21-12-2022
- Op welke datum is/zijn deze installatie(s) voor het laatst onderhouden? : 21-12-2022

Vragenlijst over de woning

- Is het onderhoud uitgevoerd door een erkend bedrijf? ja nee
- b Zijn er de afgelopen tijd zaken opgevallen ten aanzien van de installatie(s)? ja nee
(bijvoorbeeld de cv-installatie moet meer dan 1 keer per jaar bijgevuld worden of de installatie functioneert niet goed)
- c Zijn er radiatoren die niet warm worden? ja nee
- d Zijn er radiatoren of (water)leidingen die lekken? ja nee
- e Zijn er radiatoren of (water)leidingen die ooit zijn bevroren? ja nee
- f Heeft u vloerverwarming in de woning? ja nee
- g Zijn er vertrekken die niet (goed) warm worden? ja nee
- h Heeft de woning zonnepanelen die uw eigendom zijn? ja nee
- i In welk jaar zijn voor het laatst de aanwezige :
schoorsteenkanalen/rookgasafvoeren
geveegd/gereinigd?
- j Wanneer heeft u de aanwezige schoorsteenkanalen :
voor het laatst gebruikt?
- Is de trek van aanwezige schoorsteenkanalen goed? niet bekend ja nee
- k Zijn er onderdelen van de elektrische installatie vernieuwd? niet bekend ja nee
(onder de elektrische installatie wordt verstaan alle elektra leidingen/ schakelaars stopcontacten, meterkast e.d.)
- l Is er een laadpaal aanwezig voor een elektrische auto? ja nee
- m Is er mechanische ventilatie of een soortgelijk systeem aanwezig? ja nee
- n Is er een domoticsysteem of een soortgelijk systeem aanwezig? ja nee
(Een domoticsysteem bedient de verwarming, verlichting, verwarming, audio, ventilatie e.d. automatisch)
- o Zijn er rookmelders op iedere verdieping aanwezig? ja nee
- Zo ja, hoe oud zijn de rookmelders ongeveer? : 3jaar

8. Sanitair, riolering en keuken

- a Zijn er beschadigingen aan wastafels, douche, bad, toiletten, gootstenen en kranen? ja nee
- b Hoe oud is de badkamer ongeveer? : 11 jaar
- c Lopen de afvoeren van wastafels, douche, bad, toiletten, gootstenen en kranen goed door? ja nee
- d Is de woning aangesloten op het gemeentelijke riool? ja nee
- e Zijn er gebreken (geweest) aan de riolering, zoals breuken, stankoverlast, lekkages, etc.? ja nee
- Zo ja, welke? : Nieuwe riolering van huis naar straat aangelegd
- f Is er een andere voorziening, zoals een septictank, beerput of dergelijk aanwezig? niet bekend ja nee

Vragenlijst over de woning

- Zo ja, wat is er aanwezig en hoe dient dit te worden onderhouden? : Is aanwezig maar niet in gebruik.
- g Van welk jaar dateert de keukenopstelling ongeveer? : 10 jaar
- h Van welk jaar dateert de inbouwapparatuur ongeveer? : 10 jaar
- Functioneert alle inbouwapparatuur? ja nee
- i Heeft u een kokend water kraan? ja nee
(bijvoorbeeld een Quooker kraan of een soortgelijke kraan)

9. Diversen

- a Wat is het bouwjaar van de woning? : 1908
- b Zijn er asbesthoudende materialen in/op de woning/ bijgebouw(en) aanwezig? niet bekend ja nee
(bijvoorbeeld asbest zeil, een asbestplaat die onder en/of achter de CV ketel is geplaatst, asbesthoudend isolatiemateriaal om de verwarmingsbuis, asbesthoudend koord bij oude cv-ketels/gaskachels, asbestgolfplaten e.d.)
- Zo ja, welke en waar? : Waarschijnlijk binnenkant deur ketelruimte en zijwandje ketelruimte
- c Blijft er in de woning zeil achter, al dan niet vastgelijmd, dat is aangeschaft tussen 1955 en 1982? niet bekend ja nee
- d Is er sprake van loden leidingen in de woning? niet bekend ja nee
- e Is er een Japanse duizendknoop aanwezig in de tuin? niet bekend ja nee
(Een Japanse duizendknoop is een exotische plant, welke moeilijk te verwijderen is. De sterke wortelstokken en stengels van de Japanse duizendknoop zijn in staat om schade te veroorzaken aan gebouwen, leidingen en wegen)
- f Is er in puin/asbest afval in de grond/tuin aanwezig? niet bekend ja nee
- g Heeft u elders lekkages gehad? niet bekend ja nee
(dus los van het dak/ sanitair/ riolering)
- h Is de grond verontreinigd? niet bekend ja nee
- i Is er een olietank aanwezig of aanwezig geweest? niet bekend ja nee
- j Is er sprake van overlast door ongedierte in of (rond)om de woning? ja nee
(Denk aan muizen, ratten, kakkerlakken, etc.)
- k Is de woning aangetast door houtworm, boktor, ander ongedierte of zwam? niet bekend ja nee
- Zo ja, waar? : Zolder
- Zo ja, is deze aantasting al eens behandeld? n.v.t ja nee
- Zo ja, wanneer? : 1985
- Zo ja, door welk bedrijf? : OVON
- l Is er sprake van chlorideschade (betonrot)? niet bekend ja nee
(Betonrot komt vooral voor in kruipruimtes van woningen gebouwd tussen 1965 en 1981 die voorzien zijn van betonnen vloerelementen van het merk Kwaaitaal of Manta. Ook andere beton- elementen - bijvoorbeeld balkons - kunnen aangetast

Vragenlijst over de woning

zijn)

m Hebben er verbouwingen en/of bijbouwingen plaatsgevonden in en/of om de woning? ja nee

Zo ja, welke ver-/bijbouwingen? : Carport en schuur

Zo ja, in welk jaartal? : 2022

Zo ja, door welk bedrijf zijn deze uitgevoerd? : Houvast bouw

n Zijn er verbouwingen of uitbreidingen uitgevoerd zonder omgevingsvergunning (voorheen bouwvergunning)? niet bekend ja nee

Zo ja, welke? : Vergunning was niet nodig

o Is er sprake van glasvezel internet? niet bekend ja nee

p Bent u in het bezit van een definitief energieprestatiecertificaat/energielabel? ja nee

Zo ja, welke label? : G

10. Vaste lasten

a Hoeveel betaalde u voor de laatste aanslag onroerendezaakbelasting? € 476,-

Belastingjaar? : 2024

b Wat is de WOZ-waarde? € 557.000,-

Peiljaar? : 2023

c Hoeveel betaalde u voor de laatste aanslag waterschapslasten? €.....

Belastingjaar? :

d Hoeveel betaalde u voor de laatste aanslag gemeentelijke belastingen? € 459,-
(zoals rioolheffing en afvalstoffenheffing e.d.)

Belastingjaar? : 2024

e Welke voorschotbedragen betaalt u maandelijks aan de nutsbedrijven? Gas: € 270,-

Elektra: € 55,-

Water: €.....

Wat is uw jaarverbruik voor gas/ elektriciteit en water? Gas (m³): ca 2300

Elektriciteit hoog (kWh): 1400

Elektriciteit laag (kWh): 1400

Elektriciteit totaal (kWh): 2800

Water (m³): 110

Met hoeveel bewoners bewoonde u de woning? Aantal: 2

f Zijn er lease- en/of huurkoopcontracten? ja nee
(Bijvoorbeeld keuken, kozijnen, cv-ketel, etc.)

Vragenlijst over de woning

- g Als er sprake is van erfpacht of opstalrecht hoe hoog is dan de canon per jaar? N.V.T.
- h Heeft u alle gemeentelijke belastingen die u verschuldigd bent al betaald? ja nee
- Zijn er variabele bedragen voor gemeenschappelijke poorten, inritten of terreinen? ja nee
- i Heeft u, om in de straat te parkeren, een parkeervergunning nodig? ja nee

11. Garanties

- a Zijn er lopende onderhoudscontracten en/of garantieregelingen overdraagbaar aan de koper? ja nee
(Zoals dakbedekking, cv-installatie, dubbele beglazing, etc.)

12. Nadere informatie

- a Overige zaken :
(Overige zaken die de koper naar uw mening moet weten)

INFORMATIEF KARAKTER VRAGENLIJST

De vragenlijst geeft vorm, inhoud en structuur aan de mededelingsplicht van verkoper. De mededelingsplicht strekt niet verder dan dat verkoper ten tijde van het sluiten van de overeenkomst aan de koper meedeelt wat hem bekend is omtrent de woning. De vragenlijst beoogt geen garanties te geven, maar heeft een informatief karakter.

ONDERTEKENING

Verkoper(s) verklaart/verklaren alle hem/haar bekende feiten te hebben vermeld in dit formulier. Verkoper is zich ervan bewust dat hij/zij bij een niet juiste en/of volledige vermelding van feiten het risico loopt om aansprakelijk gesteld te worden door de koper. Verkoper verklaart de woning tot de eigendomsoverdracht op een manier te zullen bewonen en onderhouden welke in het maatschappelijk verkeer als gebruikelijk wordt beschouwd.

Ondergetekende(n) verkla(a)r(t)(en) voorgaande vragen volledig en naar waarheid te hebben ingevuld:

Naam:
Plaats:
Datum:

Naam:
Plaats:
Datum:

Handtekening:

Handtekening:

Gegevens NVM-makelaar

Kantoor naam: Mijnheer Makelaars
Adresgegevens: Langewijk 350, 7701 AR Dedemsvaart
Telefoonnummer: 0523-612474
E-mailadres: info@mijnheermakelaars.nl



Interesse? En nu?

Je hebt het object bekeken via internet of tijdens een bezichtiging en de brochure uitgebreid doorgenomen. Naar aanleiding van wat je gezien hebt, wil je wel verder met dit object. Nu zijn er enkele acties die jij kunt doorlopen, hieronder benoemen wij enkele zaken die je dan tegenkomt. Mocht je na een bezichtiging toch geen interesse hebben, laat het dan ook even weten en vertel daar gerust bij waarom je er vanaf ziet. Voor verkopers is het prettig om feedback te krijgen, zodat zij daar misschien wat aan kunnen doen. Voor jou willen wij graag meedenken of wij je een ander geschikt object kunnen aanbieden of misschien kunnen wij je helpen met de aankoop van een object dat bij een andere makelaar te koop staat.

Financiering

Voordat je een bod uitbrengt op een woning of bedrijfsobject, is het raadzaam eerst uit te zoeken wat jouw financiële mogelijkheden zijn. Tijdens een eerste oriënterend gesprek met een hypotheekadviseur worden je mogelijkheden en maandelijkse financiële lasten globaal berekend. Vaak is zo'n eerste gesprek kosteloos.

Zelf onderhandelingen voeren

Het huis of bedrijfsobject dat je hebt gezien voldoet helemaal aan jouw wensen. Nu wil je in onderhandeling over de aankoop. Hiervoor kun je contact opnemen met de makelaar die je tijdens de bezichtiging hebt ontmoet. Hij/zij heeft alle gegevens van het object bij de hand en voert de onderhandelingen namens de eigenaar van het object. Jij geeft zelf aan wat je openingsbod is en eventueel onder welke voorwaarden je dit bod uitbrengt. Onze makelaar zal dit bespreken met de eigenaar en brengt je zo spoedig mogelijk op de hoogte van het antwoord en/of tegenvoorstel. Zodra je het eens bent over de prijs, een oplevertermijn en andere voorwaarden, maakt onze makelaar de koopakte gereed.

Aankoopmakelaar inschakelen

Het kopen van een huis of bedrijfsobject is een ingrijpende beslissing. Dit gebeurt meestal slechts enkele malen in je leven. Financiële, emotionele en sociale overwegingen spelen een grote rol bij het maken van jouw keuze. Veel vragen komen op je af. Welk bedrag kan en wil ik uitgeven en wat betekent dit voor mijn maandlasten? Hoe kom ik aan informatie over de waarde van een object, geldende wet- en regelgeving, onderhoud en gebreken? Zodra je een object wilt kopen, ontmoet je meestal de makelaar van de verkopende partij. Die is er niet om jouw belangen te behartigen, maar om de verkoper te adviseren. Het kan voor jou prettig zijn om zelf een makelaar in te schakelen die voor jouw belang opkomt en je veilig en professioneel kan begeleiden in het woud van wetten, regels, juridische en bouwtechnische zaken. Indien je een aankoopmakelaar inschakelt, zal deze contact opnemen met onze makelaar om het verdere traject te begeleiden.

Uiteraard helpen wij je ook graag bij de aankoop indien je besluit verder te gaan met een object dat bij een andere makelaar te koop staat. Met onze uitgebreide kennis en ervaring in de markt kunnen wij jou begeleiden bij het gehele traject.



Wanneer bent u in onderhandeling?

Alle genoemde vraagprijzen in onze brochures en op internet zijn vrijblijvend en bedoeld om je uit te nodigen tot het uitbrengen van een bod. Het bieden van de vraagprijs is geen garantie dat je de koper bent, de verkoper dient altijd aan te geven of hij/zij akkoord gaat met jouw bod en voorwaarden. Nadat je een bod hebt uitgebracht op een object ben je ook pas in onderhandeling als de verkoper hierop reageert door een tegenbod te doen. Dit is nog niet het geval wanneer onze makelaar heeft aangegeven het bod met de verkoper te bespreken.

Ook goed om te weten - schriftelijkheidsvereiste!

Een koopovereenkomst is pas rechtsgeldig na ondertekening! Een mondelinge overeenkomst tussen de particuliere verkoper en de particuliere koper is niet rechtsgeldig. Met andere woorden: er is geen koop. Er is pas sprake van een rechtsgeldige koop als de particuliere verkoper en de particuliere koper de koopovereenkomst hebben ondertekend. Dit vloeit voort uit artikel 7:2 Burgerlijk Wetboek. Een bevestiging van de mondelinge overeenstemming per e-mail of een toegestuurd concept van de koopovereenkomst wordt overigens niet gezien als een 'ondertekenende koopovereenkomst'.

Bankgarantie of waarborgsom

Wanneer jouw bod en voorwaarden zijn geaccepteerd komt een koopovereenkomst tot stand. Bij de koopovereenkomst is het gebruikelijk dat de koper, 1 week na de definitieve overeenkomst, een waarborgsom stort of een bankgarantie afgeeft van 10% van de koopsom. Deze bepaling wordt standaard opgenomen in onze overeenkomsten, tenzij nadrukkelijk anders is overeengekomen.

Taxaties

Wanneer je een object hebt gekocht en gebruik maakt van een financiering, zal het object getaxeerd moeten worden. Onze gecertificeerde makelaar / taxateur verzorgt rapporten voor alle geldverstrekkers voor het verkrijgen van een hypotheek, vaak wordt daarbij gevraagd om een NWWI taxatie. Ook kun je bij ons terecht voor taxaties in geval van boedelscheidingen of fiscale doeleinden zoals een erfenis. Indien je een woning bij ons gekocht hebt kunnen wij geen taxatie verzorgen voor de aankoopfinanciering.

Toelichtingsclausule NEN2580

De Meetinstructie is gebaseerd op de NEN2580. De Meetinstructie is bedoeld om een meer eenduidige manier van meten toe te passen voor het geven van een indicatie van de gebruiksoppervlakte. De Meetinstructie sluit verschillen in meetuitkomsten niet volledig uit, door bijvoorbeeld interpretatieverschillen, afrondingen of beperkingen bij het uitvoeren van de meting.

Ouderdomsclausule

Wij zullen standaard, bij iedere woning ouder dan 25 jaar, een ouderdomsclausule opnemen. Deze clausule wordt opgenomen in de koopovereenkomst, tenzij nadrukkelijk anders is overeengekomen.



Disclaimer

Deze brochure is door ons kantoor met de meeste zorg samengesteld aan de hand van de door de verkoper aan ons ter hand gestelde gegevens en tekeningen. Het is mogelijk dat de informatie enigszins afwijkt van hetgeen je in of rond de woning ziet. Ten aanzien van de juistheid van de vermelde informatie kan door MijNheer Makelaars geen aansprakelijkheid worden aanvaard, noch kan aan de vermelde informatie enig recht worden ontleend. Deze informatie is geheel vrijblijvend en dient in het kader van het BW niet te worden gezien als aanbod, maar als een uitnodiging om in onderhandeling te treden. Alle vermelde prijzen zijn vraagprijzen kosten koper, tenzij specifiek anders vermeld.

Bezoek ook eens onze website: www.mijnheermakelaars.nl

Op onze site vind je uitgebreid en overzichtelijk alle informatie over MijNheer Makelaars.

Ons verkoopaanbod wordt breed getaleerd op onze website, op Funda, op onze vestiging en via de sociale media. Van elk object maken wij een uitgebreide presentatie met veel foto's van het in- en exterieur.

Graag zijn wij je van dienst op het gebied van aankoop, verkoop en verhuur van woonhuizen en bedrijfspanden. Daarnaast kan je ons inschakelen voor planschade, een taxatie of voor advies met betrekking tot onroerend goed. Op onze site kan je altijd gericht informatie aanvragen door middel van het reactieformulier of neem met ons contact op:

MijNheer Makelaars
Langewijk 350
7701 AR Dedemsvaart
Tel: 0523-612474
E-mail: info@mijnheermakelaars.nl

Hoe kan ik een bod uitbrengen?

- Ga naar de website www.move.nl
- Log in met je eigen gebruikersnaam en wachtwoord.
(Als je de Privacyverklaring nog niet hebt geaccepteerd, dan deze accepteren).
- Daarna kom je in onderstaand scherm. Deze kan je invullen en dan versturen. Zodra wij het hebben ontvangen, krijg je een bericht van ons.

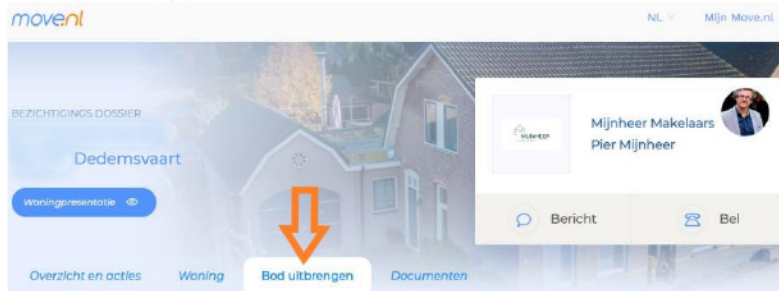

Bod uitbrengen

Hier kan een bod uitgebracht worden op deze woning. Het bod wordt doorgezet naar de verkopende makelaar.

* Bod (kosten koper)

€

* Bieding

Namens mijzelf, als particulier

Namens mijzelf en mijn partner, als particulier

Voor een klant, als aankopende makelaar

Anders, namelijk

* Woning bezichtigd

Ja

Nee

* Aanvaarding

In overleg

Per datum

* Financiële voorwaarden

Geen voorbehoud van toepassing voor het verkrijgen van een financiering

Voorbehoud voor het verkrijgen van een financiering koopsom

Voorbehoud voor het verkrijgen van een financiering voor een bedrag van

* Voorwaarde bouwtechnische keuring

Geen voorbehoud van toepassing voor het uitvoeren van een bouwtechnische keuring

Voorbehoud voor het uitvoeren van een bouwtechnische keuring uiterlijk voor het verstrijken van de wettelijke bedenktijd

Voorbehoud voor het uitvoeren van een bouwtechnische keuring binnen 17 dagen na overeenstemming waarbij het totaal aan direct noodzakelijke verbeteringen niet meer mag kosten dan

Gegevens (U kunt uw gegevens aanpassen onder "Mijn gegevens"):

Achternaam:

Telefoon:

E - mailadres:

Adres:

Aanvullende informatie:

- Voor vragen kan je contact met ons opnemen.

VAN INTERESSE TOT..... EIGENAAR!



Heb je belangstelling in het object?

NEE

Wij stellen het op prijs als je dit aan ons laat weten. Dan kunnen wij de verkoper op de hoogte brengen.

JA

Wij maken je graag duidelijk hoe het verdere traject verloopt. Meer informatie vind je in dit stappenplan en in de tekst in de brochure.

Zijn jouw hypotheekmogelijkheden bekend?

NEE

Maak een afspraak met uw hypotheekadviseur.

JA

Breng je een bod uit?

NEE

JA

Denk je bij het uitbrengen van een bod ook aan andere factoren die van belang zijn? Ook zaken zoals aanvaarding, ontbindende voorwaarden, roerende zaken, etc., kunnen onderdeel van jouw voorstel zijn.

Pas wanneer je op jouw bod van ons een tegenvoorstel hebt ontvangen ben je in onderhandeling. De onderhandelingen kunnen leiden tot een overeenstemming over de koopsom (met evt. voorwaarden).

Is er sprake van overeenstemming?

NEE

JA

Wij stellen de koopovereenkomst op. Deze wordt, na ondertekening door beide partijen, naar de notaris verzonden.

De notaris zorgt voor de eigendomsoverdracht. Als koper mag je kiezen bij welke notaris dit zal plaatsvinden.

De hypotheek wordt aangevraagd via jouw hypotheekadviseur. Indien nodig kan hij ook de bankgarantie voor je regelen.

Een laatste inspectie vindt plaats voordat de woning aan jouw wordt overgedragen. Jij hebt de gelegenheid om te kijken of alles netjes wordt geleverd. Ook worden op dat moment de meterstanden genoteerd.

De overdracht wordt verzorgd door de notaris. Voor die tijd ontvang je conceptakten en de afrekening. Tevens ontvang je een uitnodiging om met de verkoper de transportakte te komen tekenen. Daarna ben jij eigenaar!